

PRESTAÇÃO DE CONTAS PARCIAL 2023

SMSUB

FUNDO DE DESENVOLVIMENTO URBANO – FUNDURB

Maio/2023

Resumo Geral

ATIVIDADE	VALOR APROVADO PELO FUDURB	VALOR RESERVADO	VALOR EMPENHADO	VALOR CANCELADO DE EMPENHO	VALOR LIQUIDADADO	VALOR PAGO
Implantação e Construção de Ecopontos	R\$ 6.332.887,85	R\$ 6.144.363,37	R\$ 6.144.363,37	R\$ 0,00	R\$ 113.731,31	R\$ 113.731,31
Implantação de Pátios de Compostagem	R\$ 3.000.000,00	R\$ 5.438.295,48	R\$ 3.207.854,21	R\$ 0,00	R\$ 0,00	R\$ 0,00
Implantação de Sarjetões	R\$ 500.000,00	R\$ 0,00	R\$ 0,00	R\$ 0,00	R\$ 0,00	R\$ 0,00
Pavimentação e Recapeamento de Vias	R\$ 15.500.000,00	R\$ 0,00	R\$ 0,00	R\$ 0,00	R\$ 0,00	R\$ 0,00
Implantação de PV's com Placas Pré-Moldadas	R\$ 2.000.000,00	R\$ 2.000.000,00	R\$ 2.000.000,00	R\$ 0,00	R\$ 1.474.198,68	R\$ 1.474.198,68
Implantação de placas pré-moldadas no canteiro central ao longo da Av. Eng ^o . Luis Carlos Berrini [MOB 30%]	R\$ 322.000,00	R\$ 517.364,86	R\$ 517.364,86	R\$ 0,00	R\$ 98.367,03	R\$ 98.367,03
Execução de Pavimento Rígido	R\$ 5.000.000,00	R\$ 7.500.000,00	R\$ 7.500.000,00	R\$ 0,00	R\$ 1.301.121,00	R\$ 971.855,91
Elaboração de Projetos de Melhorias de Bairro	R\$ 1.000.000,00	R\$ 0,00	R\$ 0,00	R\$ 0,00	R\$ 0,00	R\$ 0,00
Execução de Obras de Melhorias de Bairro	R\$ 7.000.000,00	R\$ 14.733.737,04	R\$ 22.212.073,42	R\$ 11.001.231,54	R\$ 2.453.776,30	R\$ 2.278.694,60
Execução de Obras de Drenagem	R\$ 29.667.112,15	R\$ 15.853.670,82	R\$ 12.779.756,36	R\$ 566.257,46	R\$ 0,00	R\$ 0,00
Requalificação de Pistas de Skate	R\$ 1.500.000,00	R\$ 0,00	R\$ 0,00	R\$ 0,00	R\$ 0,00	R\$ 0,00
Aquisição e Implantação de Brinquedos em Praças	R\$ 500.000,00	R\$ 0,00	R\$ 0,00	R\$ 0,00	R\$ 0,00	R\$ 0,00
Reforma e Acessibilidade de Passeios Públicos [MOB 30%]	R\$ 41.978.000,00	R\$ 0,00	R\$ 0,00	R\$ 0,00	R\$ 0,00	R\$ 0,00
VALOR TOTAL	R\$ 114.300.000,00	R\$ 52.187.431,57	R\$ 54.361.412,22	R\$ 11.567.489,00	R\$ 5.441.194,32	R\$ 4.936.847,53

Implantação e Construção de Ecopontos

Subprefeitura: Cidade Tiradentes

Objeto: Implantação e Construção de Ecopontos

Endereços: Ecoponto 24 de Agosto – Av. 24 de Agosto

Ecoponto Paulistinha – R. Moacir Gomes de Almeida

Valor empenhado: R\$ 1.631.647,28

Valor liquidado: R\$ 0,00

Subprefeitura: Cidade Tiradentes

Endereço: Eco ponto 24 de Agosto – Av. 24 de Agosto

Porcentagem: 10%



Foto tirada em dez/2022



Foto tirada em mai/2023

Subprefeitura: Cidade Tiradentes

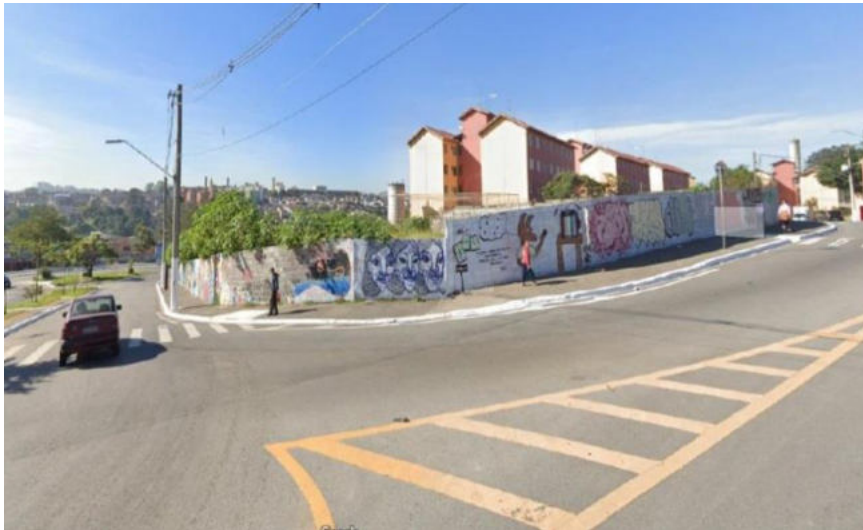
Endereço: Ecoponto Paulistinha – R. Moacir Gomes de Almeida

Porcentagem: 20%



Foto tirada em jan/2023



Foto tirada em mai/2023

Subprefeitura: Diversas

Objeto: Implantação e Construção de Ecopontos

Endereços:

Ecoponto Vila Castelo - Rua Alessio Paolis x Rua Dr. Lauro Parente

Ecoponto Geraldo Honório - Rua Geraldo Honório da Silva, 375

Valor empenhado: R\$ 1.664.768,65

Valor liquidado: R\$ 58.963,20

Subprefeitura: Cidade Ademar

Endereço: Eco ponto Vila Castelo - Rua Alessio Paolis x Rua Dr. Lauro Parente

Porcentagem: Suspenso para adequação de projeto



Foto tirada em dez/2022

Subprefeitura: Capela do Socorro

Endereço: Eco ponto Geraldo Honório - Rua Geraldo Honório da Silva, 375

Porcentagem: 25%

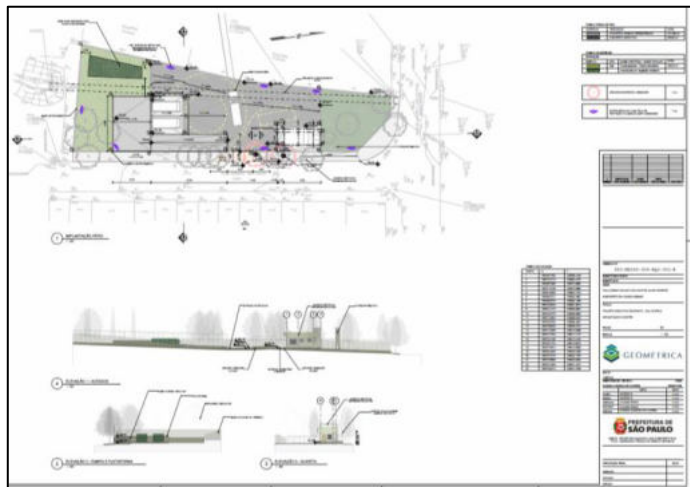

Foto tirada em dez/2022



Foto tirada em mai/2023

Subprefeitura: Itaquera

Endereço: Eco ponto Vila Carmosina - Av. Francisco Tranchesi x Av. Afonso de Sampaio Souza

Valor empenhado: R\$ 1.223.216,40

Valor liquidado: R\$ 54.768,11

Porcentagem: 35%



Foto tirada em dez/2022



Foto tirada em mai/2023

Subprefeitura: Vila Mariana

Endereço: Eco ponto Rubem Berta - Avenida Rubem Berta, em frente ao nº 3 -
Indianópolis

Valor empenhado: R\$ 1.009.465,59

Valor liquidado: R\$ 0,00

Porcentagem: 30%



Foto tirada em dez/2022



Foto tirada em dez/2022

Subprefeitura: M'Boi Mirim

Endereço: Eco ponto São Luis - Rua Nova Tuparoquera

Valor empenhado: R\$ 563.524,18

Valor liquidado: R\$ 0,00

Porcentagem: 20%



Foto tirada em dez/2022



Foto tirada em mai/2023

Subprefeitura: Diversas

Objeto: Implantação e Construção de Ecopontos

Endereços: Ecoponto Silvio Bittencourt - Rua Maria Amália de Azevedo Lopes

Ecoponto Condessa - Av. Condessa Elizabeth de Robiano

Valor empenhado: R\$ 51.741,27

Valor liquidado: R\$ 0,00

Subprefeitura: Jaçanã/Tremembé

Endereço: Eco ponto Silvio Bittencourt - Rua Maria Amália de Azevedo Lopes

Porcentagem: 100%



Foto tirada em dez/2021



Foto tirada em fev/2023

Subprefeitura: Mooca

Endereço: Eco ponto Condessa - Av. Condessa Elizabeth de Robiano

Porcentagem: 100%



Foto tirada em ago/2022



Foto tirada em fev/2023

Implantação de Pátios de Compostagem

Subprefeitura: Penha

Endereço: Área entre a Av. Condessa Elizabeth de Robiano e o Viaduto Domingos

Franciulli Netto

Valor empenhado: R\$ 0,00

Valor liquidado: R\$ 0,00

Porcentagem: Em licitação



Foto tirada em ago/2022

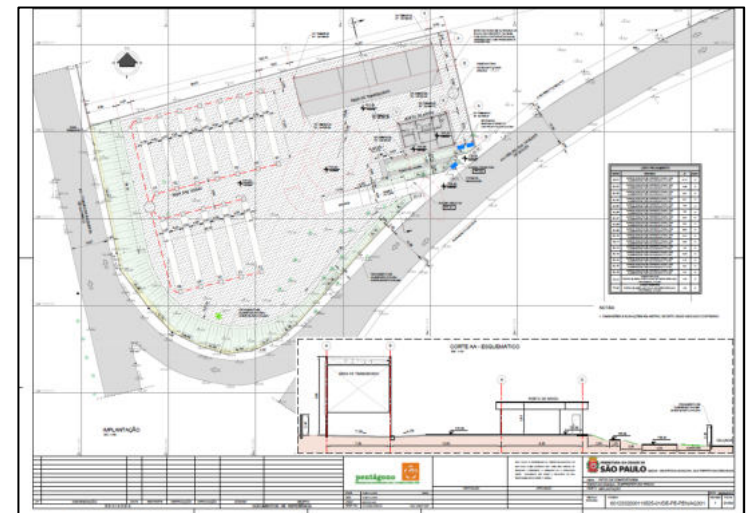

Projeto elaborado em ago/2022

Subprefeitura: Lapa

Endereço: Av. Alexandre Colares, 31 - Jaraguá – Lapa

Valor empenhado: R\$ 3.207.854,21

Valor liquidado: R\$ 0,00

Porcentagem: 0%



Foto tirada em mai/2022

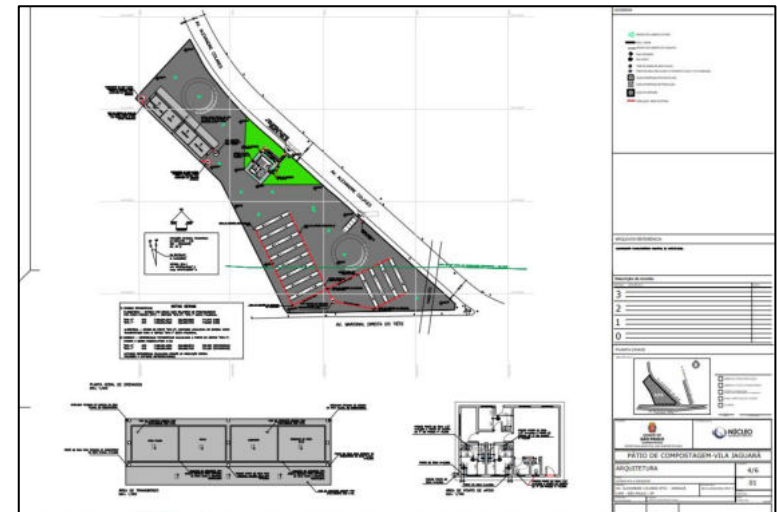

Projeto elaborado em ago/2022

Implantação de Sarjetões

Subprefeitura: Diversas

Objeto: Implantação de Sarjetões - Diversos locais abrangendo a área das 32

Subprefeituras

Valor empenhado: R\$0,00

Valor liquidado: R\$ 0,00

Porcentagem: Em licitação

Implantação de Sarjetões

Resumo Geral de Vias:

Av. Prof. Celestino Bourroul x R. Luar do Meu Sertão	R. Claudio Rossi x R. Colonia da Glória	AV. EMB. MACEDO SOARES x R. CENNO SBRIGHI
Av. Prof. Celestino Bourroul x Tv. Sebastião Amorim	R. Olivina x R. Colonia da Glória	AV. EMB. MACEDO SOARES x R. PADRE PENTEADO DE OLIVEIRA
Av. Dep. Emilio Carlos x Rua Roque de Moraes	R. Anita Costa x R. Nelson Fernandes	AV. EMB. MACEDO SOARES, Nº 6.201 x
Av. Dep. Emilio Carlos x Rua Carolina Soares	R. Anita Costa x R. dos Comercíarios	AV. EMB. MACEDO SOARES, Nº 6.061 x
Av. Dep. Emilio Carlos x Rua Edmundo Dantas	R. Manuel Vargas x R. Getúlio Vargas Filho	AV. EMB. MACEDO SOARES, Nº 7.729 x
Av. Dep. Emilio Carlos x Rua Maresias	R. Frei Rolim x Av. Prof. Abraão de Moraes	AV. EMB. MACEDO SOARES x PONTE JÚLIO DE MESQUITA NETO
Av. Imirim x Rua Valquiria	R. Jacopo Belini x Av. Prof. Abraão de Moraes	AV. PRES. CASTELO BRANCO x R. DR. EGARD THEOTÔNIO SANTANA
Av. Imirim x Rua Veronica	R. Elisa Silveira x Av. Prof. Abraão de Moraes	AV. PRES. CASTELO BRANCO x AV. THOMAS EDISON
Av. Imirim x Rua Lambari	R. Massaranduba x R. Prof. Aprígio Gonzaga	AV. OLIVEIRA FREIRE x RUA ERVA DE SANTA LUZIA
Av. Imirim x Rua Pires dealmeida	Av. Eng. João Monteiro da Gama x R. Carneiro da Cunha	ESTRADA DO IMPERADOR x AV. RIBEIRÃO JACU
Av. Imirim x Rua Dona Luisa de Andrade	R. Pereira Estefano x R. Carneiro da Cunha	ESTRADA DO IMPERADOR x AV. MUSGO DE FLOR
Av. Imirim x Rua Sebastião Leite	Vd. Saioá x R. Vergueiro	R. AREADO x R. FRANCISCO MONTEIRO TAVARES
Av. Imirim x Rua Agop Kerimian	Av. Pref. Fabio Prado x R. Vergueiro	AV. COCA x R. CEMBIRA
Av. Imirim x Rua Jose de Figueiredo Seixas	R. Francisco Cruz x R. Vergueiro	AVENIDA ITAQUERA x RUA ITAGIMIIRM
Av. Imirim x Rua Mandiba	R. Dona Carolina x R. Baltazar Lisboa	AVENIDA ITAQUERA x RUA ITAPITANGA
Av. Imirim x Rua Francisco Escobar	R. Amador Bueno x R. Manuel Eloi do Nascimento	AVENIDA ITAQUERA x RUA WALDEMAR MANCINI
Av. Imirim x Rua Belmira Vaz	R. Dr. Rubens Gomes Bueno x R Castro Verde	AVENIDA ITAQUERA x RUA BENEDITO COELHO NETO
Av. Imirim x Rua João Portugal	R. Castro Verde x R. Bragança Paulista	RUA FRANCISCO ALARICO BERGAMO x RUA VIRGINIA DE MIRANDA
Av. Imirim x Rua José Inacio de Oliveira	R. Conde de Itú x R. Cel. Luís Barroso	RUA CAROLINA FONSECA x RUA CRISTOVAN ALVES
Av. Imirim x Rua Itaguaçaba	R Estevão Baião x R Gutemberg	RUA BENTO VIEIRA DE CASTRO x RUA FRANCISCO RODRIGUES SECKLER
Av. Imirim x Rua Antonio Francisco da Costa	R Estevão Baião x R Iguaçu	RUA BENTO VIEIRA DE CASTRO x RUA FRANCISCO ALARICO BERGAMO
Av. Imirim x Rua Artur	Av Ibirapuera x Av dos Chibaras	R. CAMPINAS DO PIAUÍ x R. COLOMBO
Av. Imirim x Praça Constantio Dalbézio	R Nebraska x R Nova York	R. Artur de Azevedo x Av. Pedroso de Moraes
Rua Alfredo Pujol x Rua Abreu Sampaio	R Nova York x R Luisiania	R. Artur de Azevedo x R. Conego Eugenio Leite
AV. Engº. Caetano Alvares x Antonio Cavazzan	R Nova York x R Georgia	R. Matias Aires x R. Augusta

Implantação de Sarjetões

Resumo Geral de Vias:

AV. Engº. Caetano Alvares x Rua Pe. João Gualberto	R Ribeiro do Vale x R Guararapes	R. Peixoto Gomide x R. Frei Caneca
Av. ZumKeller x Rua Alvaro Gomes	R Guaraiuva x R Georgia	Al. Itú x Al. Casa Branca
Av. ZumKeller x Av. do Guaca	R Guaraiuva x R Luisiania	R. José Maria Lisboa x Al. Casa Branca
Rua Voluntários da Patria x Rua Jacarapinima	R Guaraiuva x R Nebraska	Av. Corifeu de Azevedo Marques x Av. Benjamim Mansur
Rua Voluntários da Patria x Rua Olivério Guaranha	R Florida x R Chicago	Av. Nossa Senhora da Assunção x Av. Heitor Antônio Eiras Garcia
Rua Voluntários da Patria x Rua Ana Doll de Moraes	R Florida x R Los Angeles	R. MMDC x R. Martins
Rua Epaminondas Melo do Amaral x Praça Hilario da Conceição	R Florida x R California	Av. Corifeu de Azevedo Marques x R. Frei Paulo de Sorocaba
Rua Epaminondas Melo do Amaral x Rua Mandiba	R Kansas x R Francisco Michaluate	Av. Corifeu de Azevedo Marques x R. Teodoro Quartim Barbosa
Rua Epaminondas Melo do Amaral x Rua Prof. Saul Lintz	R Texas x R Capanema	Av. Corifeu de Azevedo Marques x R. Dr. Aires Martins Torres
Rua Epaminondas Melo do Amaral x Rua Graciano Altiero	R Texas x R Conceicao de Monte Alegre	Av. Corifeu de Azevedo Marques x R. Dr. Francisco Pati
Rua Nova dos Portugueses x Rua Mons. Marcondes Nitsch	R Guararapes x R Tacoma	Av. Corifeu de Azevedo Marques x R. João Pereira Pantaleão
Rua Nova dos Portugueses x Rua Pierre Bienvenu Noailles	R Guararapes x R Nova Orleans	Av. Corifeu de Azevedo Marques x R. Francisco dos Santos
Rua Ramal dos Menezes x Rua Joaquim Simões	Av Pavão x R Tuim	Av. Heitor Antônio Eiras Garcia x R. Manuel Alonso Esteves
Rua Ramal dos Menezes x Rua Maria de Jesus Simões	R Diogo Jacome x Av Jacutinga	Av. do Rio Pequeno x R. Maria Tereza N. de Azevedo
Rua Ramal dos Menezes x São Laudelino	Al dos Guaramomis x Av Jamaris	Av. Nossa Senhora da Assunção x R. Gal. Francisco Borges de Faria
Av. do Guaca x Rua Pestana	R Manuel Guedes x R Carla	Av. Pirajussara x Av. Prof. Manfredo Leite
Av. do Guaca x Rua Dr. José Talarico	Av Ibirapuera x Av dos Eucaliptos	Rua Maniçoba x Av. Anacé
Rua Armando Coelho Silva x Rua Valdemar Martins	R Moraes de Barros x R Barao do Triunfo	Rua Maniçoba x Av. das Colméias
Rua Armando Coelho Silva x Rua Dr. Ignacio Proença de Gouveia	R Demostenes x R Comend Eduardo Saccab	Rua David Bem Gurion x R. Domingos Simões
Rua Armando Coelho Silva x Rua Aguas Virtuosas	Av Portugal x R Nebraska	Rua Dr. Hugo Lacorte Vitale x R. Caratatina
Rua Zida x Rua Lavinio Sales Arcuri	Rua Comendador Antunes dos Santos x Av. Augusto Cardoso	Rua Dr. Hugo Lacorte Vitale x R. Andrea de Firenze
Rua Profº. Dario Ribeiro x Rua Alesso Baldovinetti	Rua Deocleciano de Oliveira Filho x Rua Emérico Mesquita	Rua Dr. Hugo Lacorte Vitale x R. Gaspar de menezes
Rua Profº. Dario Ribeiro x Rua José Soriano de Souza	Rua Altino Alves de Abreu, 286 x Av. Raquel Alves Moreira	Rua Dr. Hugo Lacorte Vitale x R. Cap. Vasconcelos
Rua Profº. Dario Ribeiro x Quartim Brbosa	Rua Artur José Inácio x Rua Severina Dias da Rocha	Es. do Campo Limpo x R. Lourenço Saporito
Rua Profº. Dario Ribeiro x Rua Gal Melo Rezende	Rua Raimunda Franklin de Melo x Av. Candido José Xavier	Es. do Campo Limpo x R. Guilherme Mainard (B/C)

Implantação de Sarjetões

Resumo Geral de Vias:

AV. Engº . Caetano Alvares x Rua Pe. João Gualberto	R Ribeiro do Vale x R Guararapes	R. Peixoto Gomide x R. Frei Caneca
Av. ZumKeller x Rua Alvaro Gomes	R Guaraiuva x R Georgia	Al. Itú x Al. Casa Branca
Av. ZumKeller x Av. do Guaca	R Guaraiuva x R Luisiania	R. José Maria Lisboa x Al. Casa Branca
Rua Voluntários da Patria x Rua Jacarapinima	R Guaraiuva x R Nebraska	Av. Corifeu de Azevedo Marques x Av. Benjamim Mansur
Rua Voluntários da Patria x Rua Olivério Guaranha	R Florida x R Chicago	Av. Nossa Senhora da Assunção x Av. Heitor Antônio Eiras Garcia
Rua Voluntários da Patria x Rua Ana Doll de Moraes	R Florida x R Los Angeles	R. MMDC x R. Martins
Rua Epaminondas Melo do Amaral x Praça Hilario da Conceição	R Florida x R California	Av. Corifeu de Azevedo Marques x R. Frei Paulo de Sorocaba
Rua Epaminondas Melo do Amaral x Rua Mandiba	R Kansas x R Francisco Michaluate	Av. Corifeu de Azevedo Marques x R. Teodoro Quartim Barbosa
Rua Epaminondas Melo do Amaral x Rua Prof. Saul Lintz	R Texas x R Capanema	Av. Corifeu de Azevedo Marques x R. Dr. Aires Martins Torres
Rua Epaminondas Melo do Amaral x Rua Graciano Altierio	R Texas x R Conceicao de Monte Alegre	Av. Corifeu de Azevedo Marques x R. Dr. Francisco Pati
Rua Nova dos Portugueses x Rua Mons. Marcondes Nitsch	R Guararapes x R Tacoma	Av. Corifeu de Azevedo Marques x R. João Pereira Pantaleão
Rua Nova dos Portugueses x Rua Pierre Bienvenu Noailles	R Guararapes x R Nova Orleans	Av. Corifeu de Azevedo Marques x R. Francisco dos Santos
Rua Ramal dos Menezes x Rua Joaquim Simões	Av Pavão x R Tuim	Av. Heitor Antônio Eiras Garcia x R. Manuel Alonso Esteves
Rua Ramal dos Menezes x Rua Maria de Jesus Simões	R Diogo Jacome x Av Jacutinga	Av. do Rio Pequeno x R. Maria Tereza N. de Azevedo
Rua Ramal dos Menezes x São Laudelino	Al dos Guaramomis x Av Jamaris	Av. Nossa Senhora da Assunção x R. Gal. Francisco Borges de Faria
Av. do Guaca x Rua Pestana	R Manuel Guedes x R Carla	Av. Pirajussara x Av. Prof. Manfredo Leite
Av. do Guaca x Rua Dr. José Talarico	Av Ibirapuera x Av dos Eucaliptos	Rua Maniçoba x Av. Anacê
Rua Armando Coelho Silva x Rua Valdemar Martins	R Moraes de Barros x R Barao do Triunfo	Rua Maniçoba x Av. das Colméias
Rua Armando Coelho Silva x Rua Dr. Ignacio Proença de Gouveia	R Demostenes x R Comend Eduardo Saccab	Rua David Bem Gurion x R. Domingos Simões
Rua Armando Coelho Silva x Rua Aguas Virtuosas	Av Portugal x R Nebraska	Rua Dr. Hugo Lacorte Vitale x R. Caratatina
Rua Zida x Rua Lavinio Sales Arcuri	Rua Comendador Antunes dos Santos x Av. Augusto Cardoso	Rua Dr. Hugo Lacorte Vitale x R. Andrea de Firenze
Rua Profº. Dario Ribeiro x Rua Alesso Baldovinetti	Rua Deocleciano de Oliveira Filho x Rua Emérico Mesquita	Rua Dr. Hugo Lacorte Vitale x R. Gaspar de menses
Rua Profº. Dario Ribeiro x Rua José Soriano de Souza	Rua Altino Alves de Abreu, 286 x Av. Raquel Alves Moreira	Rua Dr. Hugo Lacorte Vitale x R. Cap. Vasconcelos
Rua Profº. Dario Ribeiro x Quartim Brbosa	Rua Artur José Inácio x Rua Severina Dias da Rocha	Es. do Campo Limpo x R. Lourenço Saporito
Rua Profº. Dario Ribeiro x Rua Gal Melo Rezende	Rua Raimunda Franklin de Melo x Av. Candido José Xavier	Es. do Campo Limpo x R. Guilherme Mainard (B/C)

Implantação de Sarjetões

Resumo Geral de Vias:

R. SIRIUS x R. CALIXTO	Av. das Nações Unidas sentido Castelo x Rua Guararapes	Av. Teresa Paulo, 255
R. VALENÇA DO MINHO x R. DOURO LITORAL	Av. das Nações Unidas sentido Castelo x Rua Quintana	Praça Salvador Allende
AV. OSVALDO VALLE CORDEIRO x R. ALZIRA PEREIRA PAES	Av. das Nações Unidas sentido Castelo x Rua Taperoá	Av. Pres. Tancredo Neves, 781
AV. OSVALDO VALLE CORDEIRO x R. ELPIDIO GONZALES	Av. Dra. Ruth Cardoso x Rua Ofélia	Rua Abaúna, 627
AV. OSVALDO VALLE CORDEIRO x R. DAMIÃO HUDSON	Av. Eng.º Billings x Av. Escola Politécnica	Av. Pres. Castelo Branco, 7106
AV. MATEO BEI x R. ENG. BERNARDO FIGUEIREDO	Rua São Bonifácio x Ponto de ônibus após Pnte Cidade Jardim	R. Luiz Gatti, 65
R. Orfanato x R Torquato Tasso	Av. Magalhães de Castro x Rua Pedro Avancini	Rua Cenzo Sbrighi, 694-716
R Taubaté x R Benedito Galvão	Av. Magalhães de Castro x altura 5500	Av. Marginal Direita do Tietê, 236
Av do Oratório x R Bartolomeu Correa Bueno	Av. das Nações Unidas, sentido Interlagos x 10m após Av. Octalles Marcondes Ferreira	Av. Pres. Castelo Branco, 591
Av do Oratório x R Lupe Cotrin Garaúde	Av. das Nações Unidas, sentido Interlagos x altura 22532	Av. Salim Farah Maluf, 490
Av Rio das Pedras x R Olimpio de Campos (oposto saída Carrefour)	AV. MORVAN DIAS DE FIGUEIREDO x R. VOLUNTÁRIOS DA PÁTRIA	Praça Edmundo Migliaccio, 350
Av Rio das Pedras x R Prof Ulisses Lemos Torres	AV. ASSIS CHATEAUBRIAND x PÇA. AIRTON DE ABREU	Av. Salim Farah Maluf, 1936
Av Rio das Pedras x R Aparecida de São Manuel	AV. ASSIS CHATEAUBRIAND x 25M APÓS PROF. MILTON RODRIGUES	Av. Salim Farah Maluf, 2412-2416
Av Rio das Pedras x R das Fonseca	AV. OTAVIANO ALVES DE LIMA x 30M APÓS R. ZARA	Av. Salim Farah Maluf, 4292-4334
Rua Pirajá x Rua Manoel Galvão	AV. OTAVIANO ALVES DE LIMA x R. HORÁCIO VERGUEIRO RUDGE	R. Córdova, 11
Rua Pirajá x Rua Cel. José Teófilo Ramos	AV. OTAVIANO ALVES DE LIMA x R. IAPÓ	R. Pirajá, 925
Av Conselheiro Carrão x R Cel. José da Mota Bicudo	AV. OTAVIANO ALVES DE LIMA x AV. ORDEM E PROGRESSO	Largo Dr. Borges Macedo, 111
Av Conselheiro Carrão x Rua Flamengo	AV. OTAVIANO ALVES DE LIMA x R. JOSÉ AMATO	R. Pirajá, 25
Av Vereador Abel Ferreira x Rua Anália Franco	AV. OTAVIANO ALVES DE LIMA x AV. ENG. CAETANO ÁLVARES	R. Bruno Seabra, 178a
Av da Barreira Grande x Av Arraias do Araguaia	AV. OTAVIANO ALVES DE LIMA x AV. PROF. CEL. BOURROUL	Av. Salim Farah Maluf, 2271a
R Solidonio Leite x Rua Tomas Bezzi	AV. OTAVIANO ALVES DE LIMA x R. CARLOS PORTO CARREIRO	Av. Salim Farah Maluf, 667
R Solidonio Leite x R Artur Timoteo	AV. OTAVIANO ALVES DE LIMA x R. LÉO RIBEIRO DE MORAES	Rua Rosa Gaeta Lazará, 135-7
R. Coronel Fawcett x Av. do Cursino	AV. OTAVIANO ALVES DE LIMA x 200M APÓS A PONTE PIQUERI	Av. das Nações Unidas, 12681-12583
R. Simão Lopes x Av. do Cursino	AV. OTAVIANO ALVES DE LIMA x 300M APÓS A PONTE PIQUERI	Praça Silveira Santos, 12
R. General Enrico Caviglia x Av. do Cursino	AV. OTAVIANO ALVES DE LIMA x AV. CARDEAL MOTTA	Praça Ângelo Falgetano

Implantação de Sarjetões

Resumo Geral de Vias:

R. Felipe Cardoso x Av. do Cursino	AV. MARGINAL DIREITA DO RIO TIETÊ, Nº 700	Av. Pres. Castelo Branco, 8c
R. Manoel de Paiva x R. Machado de Assis	AV. MARGINAL DIREITA DO RIO TIETÊ, Nº 800	Av. Marginal Tietê, 2213
R. Manoel de Paiva x R. Joaquim Távora	AV. MARGINAL DIREITA DO RIO TIETÊ, Nº 1.200	Av. Pres. Castelo Branco, 96
R. Carlos Petit x R. Gregório Serrão	AV. EMB. MACEDO SOARES x R. POLICARPO CRUZ	Rua Salesópolis, 44
R. Carlos Petit x R. Amaral	AV. EMB. MACEDO SOARES, Nº 8.000 x	R. Francisco de Paula Brito, 25
R. Dona Julia x R. Domingos de Moraes	AV. EMB. MACEDO SOARES x R. ERNESTO IGEL	R. Dep. João Bravo Caldeira, 14
R. Dona Julia x Av. Prof. Noé de Azevedo	AV. EMB. MACEDO SOARES, Nº 3.955 x	Rua Camundó, 388
R. Claudio Rossi x Av. Lins de Vasconcelos	AV. EMB. MACEDO SOARES, Nº 1.018 x	Av. dos Bandeirantes, 5524
R. Alves Ribeiro x Av. Lins de Vasconcelos	AV. EMB. MACEDO SOARES, Nº 10.377 x	Av. dos Bandeirantes, 5010
R. Dr. Neto de Araújo x Av. Lins de Vasconcelos	AV. EMB. MACEDO SOARES x 50M A MENOS AV. RAIMUNDO P. MAGALHÃES	Av. dos Bandeirantes, 5234-5356
R. Dr. Dolzani x Av. Lins de Vasconcelos	AV. EMB. MACEDO SOARES, Nº 10.001 x	Av. dos Bandeirantes, 5434
R. Santa Cruz x Av. Dr. Ricardo Jafet	AV. EMB. MACEDO SOARES x 50M A MENOS PONTE PIQUERI	Av. Morvan Dias de Figueiredo, 1260
R. Claudio Rossi x R. Pero Correia	AV. EMB. MACEDO SOARES x R. RICARDO CAVATON	SP-070, 920 - Vila Maria
R. Comendador Julio Pereira Lopes x R. Pero Correia	AV. EMB. MACEDO SOARES x R. LUIZ GATTI	R. Amazonas da Silva, 27-9
Av. Salim Farah Maluf, 5999	Av. Professor Luiz Ignácio Anhaia Mello, 2200	R. Itanhaém, 751
R. Pedro Nolasco da Cunha, 20	Av. Professor Luiz Ignácio Anhaia Mello, 2020	

Total 347 locais já realizado levantamento *in loco*

Demais endereços a definir nas áreas das 32 Subprefeituras da Cidade de SP

EXEMPLOS DE LOCAIS A SEREM CONTEMPLADOS PELOS SARJETÕES NO MONTANTE APROVADO DE R\$ 500.000,00



R. Santa Cruz x Av. Dr. Ricardo Jafet – SUB VM



R. Taubaté x R. Benedito Galvão – SUB AF



R. Elisa Silveira x Av. Prof. Abraão de Moraes – SUB IP

Pavimentação e Recapeamento de Vias

- Listagem geral:

Processo SEI	Subprefeitura	Endereço	Valor total da obra	Valor estimado para 2023	Situação
6012.2022/0021418-8	Butantã	R Diogo de Castilho	R\$ 547.249,82	R\$ 5.500.000,00	em licitação
6012.2022/0021418-8	Butantã	Av. Gethsemani	R\$ 1.654.512,49		em licitação
6012.2022/0021418-8	Campo Limpo	Rua Itamotinga (em frente pavilhão social)	R\$ 1.844.185,11		em licitação
6012.2022/0021418-8	Campo Limpo	R. Canto do Rio Verde	R\$ 1.683.168,98		em licitação
6012.2022/0021418-8	Campo Limpo	R. Catarinense	R\$ 2.227.198,40		em licitação
6012.2022/0021418-8	Campo Limpo	Rua General João Pereira de Oliveira	R\$ 433.552,87		em licitação
6012.2022/0021418-8	M'Boi Mirim	Estrada da Cumbica (trecho sem pavimentação asfáltica)	R\$ 5.893.777,73		em licitação
6012.2022/0021418-8	Santo Amaro	Rua Ânfora - Jardim dos Estados	R\$ 224.830,19		em licitação
6012.2022/0021418-8	Santo Amaro	Rua Metropolitana - Jd. Ubirajara	R\$ 335.135,73		em licitação
6012.2022/0021418-8	Cidade Ademar	Rua Vicente Martin Soler	R\$ 311.051,42		em licitação
6012.2022/0021418-8	Cidade Ademar	Rua dos Chorões	R\$ 724.227,28		em licitação
6012.2022/0021418-8	Capela do Socorro	Avenida Paulo Guilguer Reimberg	R\$ 13.234.813,99		em licitação
6012.2022/0021418-8	Capela do Socorro	Avenida Tadao Inoue	R\$ 15.811.088,76		em licitação
6012.2022/0021418-8	Capela do Socorro	Rua Cultura Popular - Trecho II	R\$ 574.883,48		em licitação
6012.2022/0021418-8	Capela do Socorro	Rua Unidos do Aristocrata	R\$ 2.151.502,21		em licitação
6012.2022/0021418-8	Capela do Socorro	Rua Particular			em licitação
6012.2022/0021418-8	Capela do Socorro	Rua Cultura Popular			em licitação

- Listagem geral:

6012.2022/0021418-8	Casa Verde	Rua Oliveira Martins	R\$ 1.390.375,41	R\$ 5.000.000,00	em licitação
6012.2022/0021418-8	Casa Verde	Rua Jornalista Octávio Ribeiro	R\$ 162.792,46		em licitação
6012.2022/0021418-8	Freguesia/Brasilândia	Rua Roca Sales	R\$ 468.923,84		em licitação
6012.2022/0021418-8	Freguesia/Brasilândia	Rua Angelo Anzolino	R\$ 481.337,90		em licitação
6012.2022/0021418-8	Jaçanã/Tremembé	Rua Vila de Arouca	R\$ 623.856,85		em licitação
6012.2022/0021418-8	Jaçanã/Tremembé	Estr. Professor Edmundo Rosset	R\$ 11.100.019,45		em licitação
6012.2022/0021418-8	Lapa	Rua F (Jaguara-JRE)	R\$ 2.738.773,93		em licitação
6012.2022/0021418-8	São Mateus	Estrada da Servidão Seis	R\$ 487.178,37		em licitação
6012.2022/0021418-8	São Mateus	Travessa Benedito Costa Gomes	R\$ 968.540,24		em licitação
6012.2022/0021418-8	São Mateus	Rua da Engrenagem	R\$ 1.057.113,75		em licitação
6012.2022/0021418-8	São Mateus	Rua Artur Pereira	R\$ 6.208.718,59		em licitação
6012.2022/0021418-8	Sapopemba	Rua Lopes Benavides	R\$ 153.906,29		em licitação
6012.2022/0021418-8	Sapopemba	Rua Estevão do Loreto	R\$ 840.177,80		em licitação
6012.2022/0021418-8	Ipiranga	Rua Andre Sandi	R\$ 157.245,42	em licitação	

- Listagem geral:

6012.2022/0021418-8	Ipiranga	Rua Manoel Vieira da Cunha	R\$ 755.895,87	R\$ 5.000.000,00	em licitação
6012.2022/0021418-8	Vila Maria/ Vila Guilherme	Rua Izidro Ortiz	R\$ 225.027,16		em licitação
6012.2022/0021418-8	Vila Maria/ Vila Guilherme	Rua Pedranópolis	R\$ 216.206,62		em licitação
6012.2022/0021418-8	Vila Maria/ Vila Guilherme	Av. Joaquim dos Santos Domingues	R\$ 665.800,17		em licitação
6012.2022/0021418-8	Vila Maria/ Vila Guilherme	Rua Bicicleta	R\$ 1.030.802,99		em licitação
6012.2022/0021418-8	Mooca	Rua 2 (Trav. da R. João Bizarro da Nave, 313)	R\$ 109.962,11		em licitação
6012.2022/0021418-8	Mooca	Travessa Engº Cestari	R\$ 137.577,83		em licitação
6012.2022/0021418-8	Vila Prudente	Rua Arroio do Conde	R\$ 101.459,27		em licitação
6012.2022/0021418-8	Vila Prudente	Rua Igarapé dos Anjos	R\$ 108.025,17		em licitação
6012.2022/0021418-8	Vila Prudente	Rua dos Crepis	R\$ 320.927,43		em licitação
6012.2022/0021418-8	Vila Prudente	Rua Barbeiro de Sevilha	R\$ 447.564,02		em licitação
6012.2022/0021418-8	Itaquera	Rua Júlio Pontes	R\$ 1.592.110,75		em licitação
6012.2022/0021418-8	Itaquera	Rua Keia Nakamura	R\$ 3.227.616,07		em licitação
6012.2022/0021418-8	Itaquera	Rua Zituo Karasawa	R\$ 4.600.351,20		em licitação
6012.2022/0021418-8	São Miguel Paulista	Rua Serra do Grão Mogol	R\$ 1.778.279,44		em licitação
VALOR TOTAL			R\$ 89.807.744,86	R\$ 15.500.000,00	

EXEMPLOS DE VIAS A SEREM PAVIMENTADAS



Rua Izidro Ortiz – SUB MG



Trav. Benedito Costa Gomes – SUB SM



Rua Serra do Grão Mogol – SUB MP

Implantação de PV's com Placas Pré-Moldadas

Subprefeitura: Diversas

Objeto: Implantação de PV's com Placas Pré-Moldadas - Diversos locais abrangendo a área das 32 Subprefeituras

Valor empenhado: R\$ 2.000.000,00

Valor liquidado: R\$ 1.474.198,68

Porcentagem: 15%



Foto tirada em fev/2023



Foto tirada em abr/2023

Implantação de placas pré-moldadas no canteiro central ao longo da Av. Eng^o. Luis Carlos Berrini [MOB 30%]

Subprefeitura: Pinheiros

Objeto: Implantação de placas pré-moldadas em módulos tipo tampão removível no canteiro central

Endereço: Canteiro Central da Av. Eng^o. Luis Carlos Berrini

Valor empenhado: R\$ 517.364,86

Valor liquidado: R\$ 98.367,03

Porcentagem: 100%



Foto tirada em out/2022



Foto tirada em mar/2023

Subprefeitura: Diversas

Objeto: Execução de Pavimento Rígido

Endereços: Complexo Viário Ayrton Senna

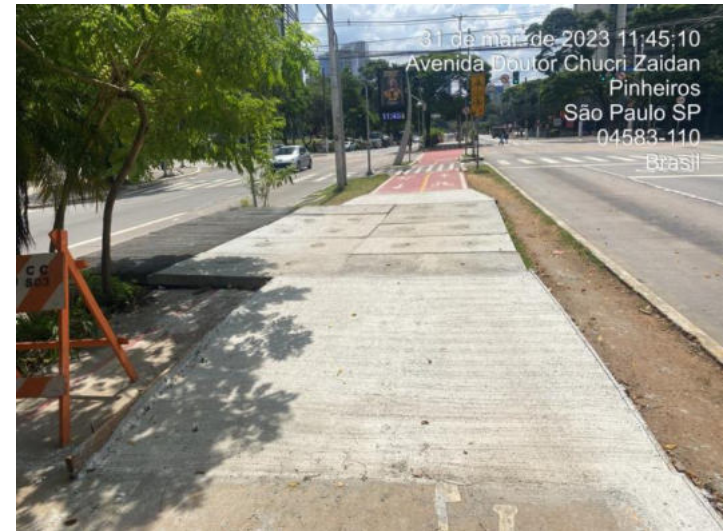
Túnel Euryclides de Jesus Zerbini

Valor empenhado: R\$ 1.869.448,55

Valor liquidado: R\$ 0,00

Subprefeitura: Vila Mariana

Objeto: Execução de pavimento rígido

Endereço: Complexo Viário Ayrton Senna

Porcentagem: 0%



Foto tirada em jan/2022



Foto tirada em jan/2022

Subprefeitura: Butantã

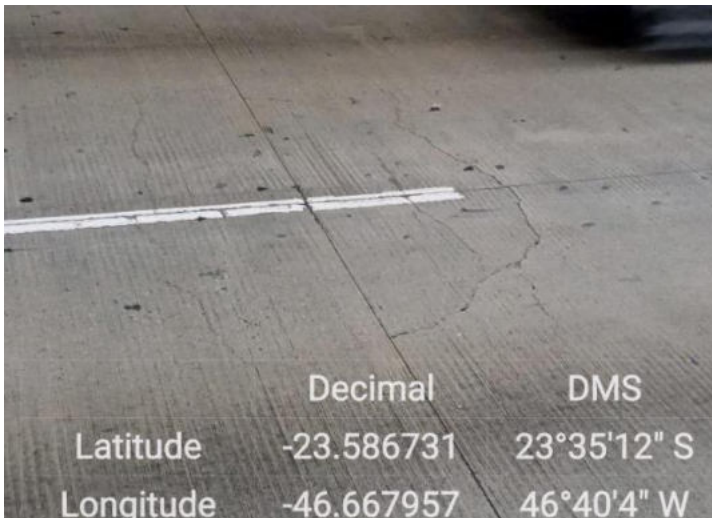
Objeto: Execução de pavimento rígido

Endereço: Túnel Euryclides de Jesus Zerbini

Porcentagem: 60%



Foto tirada em abr/2023



Foto tirada em mai/2023

Subprefeitura: Ipiranga

Objeto: Execução de pavimento rígido

Endereço: Complexo Viário Maria Maluf

Valor empenhado: R\$ 1.550269,55

Valor liquidado: R\$ 0,00

Porcentagem: 50%



Foto tirada em fev/2023



Foto tirada em mai/2023

Subprefeitura: Pinheiros

Objeto: Execução de Pavimento Rígido

Endereços:

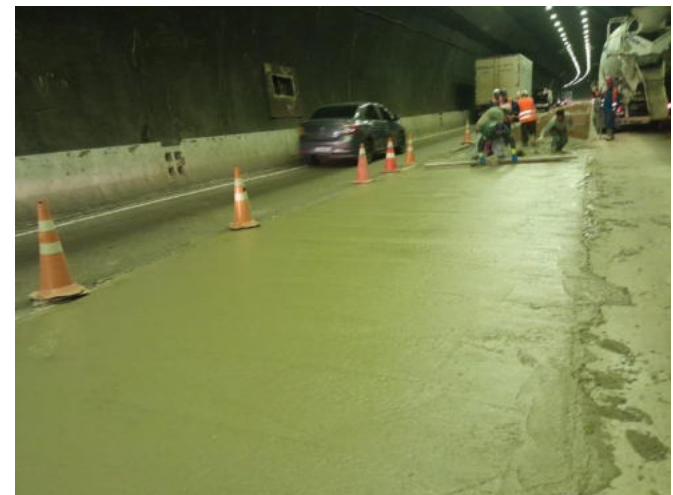
Túnel Fernando Vieira de Melo

Túnel Tribunal de Justiça

Valor empenhado: R\$ 4.080.281,90

Valor liquidado: R\$ 1.301.121,00

Subprefeitura: Pinheiros

Objeto: Execução de pavimento rígido

Endereço: Túnel Fernando Vieira de Melo

Porcentagem: 55%



Foto tirada em out/2022



Foto tirada em mai/2023

Subprefeitura: Pinheiros

Objeto: Execução de pavimento rígido

Endereço: Túnel Tribunal de Justiça

Porcentagem: 0%



Foto tirada em jan/2022



Foto tirada em jan/2022

Elaboração de Projetos de Melhorias de Bairro

Subprefeitura: Diversas

Objeto: Elaboração de projetos visando a execução de melhorias de bairro e pavimentação de vias

Endereços: As intervenções estão previstas na abrangência das 32 Subprefeituras

Valor empenhado: R\$ 0,00

Valor liquidado: R\$ 0,00

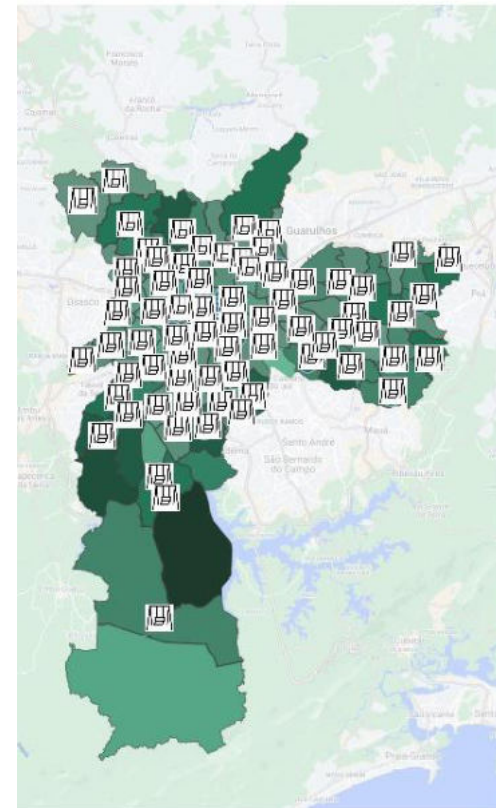

Melhorias de Bairro

Subprefeitura: Ipiranga

Objeto: Revitalização da Praça da Primeira Infância

Endereço: Praça São Sebastião, Av. Presidente Tancredo Neves x R. Fosca

Valor empenhado: R\$ 0,00

Valor liquidado: R\$ 0,00

Porcentagem: 50%



Foto tirada em jul/2022



Foto tirada em mai/2023

Subprefeitura: São Mateus

Objeto: Implantação do Campo - 1º de Maio Futebol Clube

Endereço: Travessa Miguel Calmon x Rua 15 de Novembro

Valor empenhado: R\$ 0,00

Valor liquidado: R\$ 0,00

Porcentagem: 0%

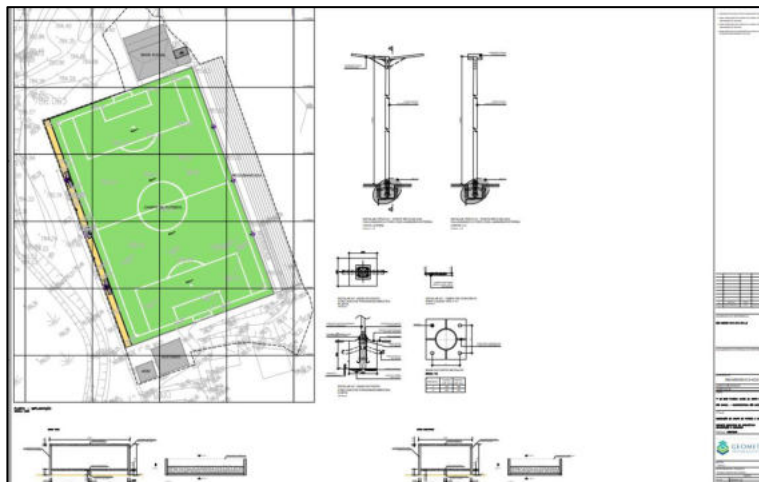

Projeto elaborado em ago/2022



Foto tirada em ago/2022

Subprefeitura: Vila Mariana

Objeto: Revitalização da Praça da Primeira Infância

Endereço: Av. Botuquara, s/n - Bosque da Saúde

Valor empenhado: R\$ 3.812.999,54

Valor liquidado: R\$ 0,00

Porcentagem: 0%



Projeto elaborado em ago/2022



Foto tirada em set/2022

Subprefeitura: Diversas

Objeto: Implantação de Bosques Urbanos

Endereços:

Bosque Urbano “Asa Branca” - Ave de Prata X Milagre dos peixes X Bandeira do Divino
e Sara Kubitscheck

Bosque Urbano “Beija-flor” - Alças de acesso ao Viaduto Min. Aliomar Baleeiro

Valor empenhado: R\$ 0,00

Valor liquidado: R\$ 0,00

Subprefeitura: Cidade Tiradentes

Objeto: Implantação do Bosque Urbano “Asa Branca”

Endereço: Ruas Ave de Prata x Milagre dos Peixes x Bandeira do Divino e Sara Kubitschek

Porcentagem: 90%



Foto tirada em mar/2023



Foto tirada em abr/2023

Subprefeitura: Ipiranga

Objeto: Implantação do Bosque Urbano “Beija-flor”

Endereço: Alças de acesso ao Viaduto Min. Aliomar Baleeiro

Porcentagem: 95%



Foto tirada em mar/2023



Foto tirada em mai/2023

Subprefeitura: Sé

Objeto: Implantação de Bosques Urbanos

Endereços:

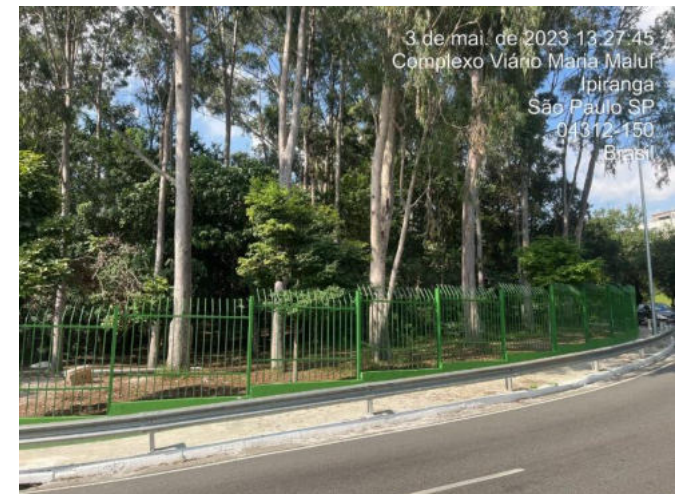
Implantação do Bosque Urbano “Periquito” – Alça de acesso da Ponte das Bandeiras

Implantação do Bosque Urbano “Do Tuim” - Alça de acesso da Ponte das Bandeiras

Valor empenhado: R\$ 711.248,31

Valor liquidado: R\$ 711.248,31

Subprefeitura: Sé

Objeto: Implantação do Bosque Urbano “Periquito”

Endereço: Alça de Acesso da Ponte das Bandeiras para a Av. Marginal Tietê

Porcentagem: 75%



Foto tirada em mar/2023



Foto tirada em mai/2023

Subprefeitura: Sé

Objeto: Implantação do Bosque Urbano “Do Tuim”

Endereço: Alça de Acesso da Av. Marginal Tietê para da a Ponte das Bandeiras

Porcentagem: 80%



Foto tirada em mar/2023



Foto tirada em mai/2023

Subprefeitura: Santana/ Tucuruvi

Objeto: Implantação de Bosques Urbanos

Endereços:

Implantação do Bosque Urbano no Bosque “Cambacica” - Alça da ponte das Bandeiras
/ Praça Airton de Abreu

Implantação do Bosque Urbano “Curruira” - Alça da ponte Cruzeiro do Sul / próx.
Terminal Tietê, sentido Av. Morvan Dias de Figueiredo

Valor empenhado: R\$ 2.595.833,42

Valor liquidado: R\$ 672.660,57

Subprefeitura: Santana/Tucuruvi

Objeto: Implantação do Bosque Urbano “Cambacica”

Endereço: Alça da ponte das Bandeiras / Praça Airton de Abreu

Porcentagem: 95%



Foto tirada em mar/2023



Foto tirada em mai/2023

Subprefeitura: Santana/Tucuruvi

Objeto: Implantação do Bosque Urbano “Curruira”

Endereço: Alça da ponte Cruzeiro do Sul / próx. Terminal Tietê, sentido Av. Morvan

Dias de Figueiredo

Porcentagem: 95%



Foto tirada em mar/2023



Foto tirada em mai/2023

Subprefeitura: Diversas

Objeto: Implantação de Bosques Urbanos

Endereços:

Implantação do Bosque Urbano “Curicaca” - Alça da Ponte do Cruzeiro do Sul / próximo ao Shopping D, sentido Estação Tietê

Implantação do Bosque Urbano “Da Graça” - Alça ponte Cruzeiro do Sul / próximo à igreja da Graça de Deus. Sentido Av. do Estado

Valor empenhado: R\$ 3.972.746,57

Valor liquidado: R\$ 1.069.867,42

Subprefeitura: Sé

Objeto: Implantação do Bosque Urbano “Curicaca”

Endereço: Alça da Ponte do Cruzeiro do Sul / próximo ao Shopping D, sentido
Estação Tietê

Porcentagem: 65%



Foto tirada em dez/2022



Foto tirada em mai/2023

Subprefeitura: Mooca

Objeto: Implantação do Bosque Urbano “Da Garça”

Endereço: Alça ponte Cruzeiro do Sul / próximo à igreja da Graça de Deus

Sentido Av. do Estado

Porcentagem: 50%



Foto tirada em dez/2023



Foto tirada em mai/2023

Subprefeitura: M'Boi Mirim

Objeto: Revitalização de Escadões

Endereços:

Rua Bruno Valter, 117

Rua Ângelo Tarchi, 418

Rua Bernardo Clavijo, 222

Rua Ana Lúcia de Amicis, 209

Rua Benjamin Cosin, 5A

Valor empenhado: R\$ 118.014,04

Valor liquidado: R\$ 0,00

Subprefeitura: M'Boi Mirim

Endereço: Rua Bruno Valter, 117

Porcentagem: 100%



Foto tirada em dez/2022



Foto tirada em fev/2023

Subprefeitura: M'Boi Mirim

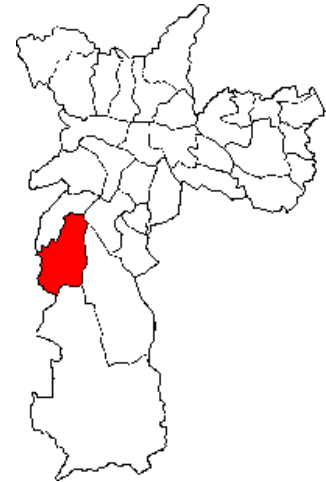
Endereço: Rua Ângelo Tarchi, 418

Porcentagem: 100%

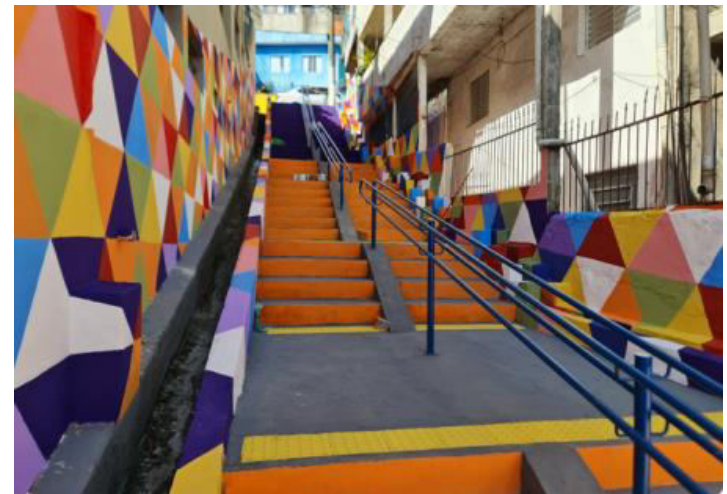

Foto tirada em dez/2022



Foto tirada em fev/2023

Subprefeitura: M'Boi Mirim

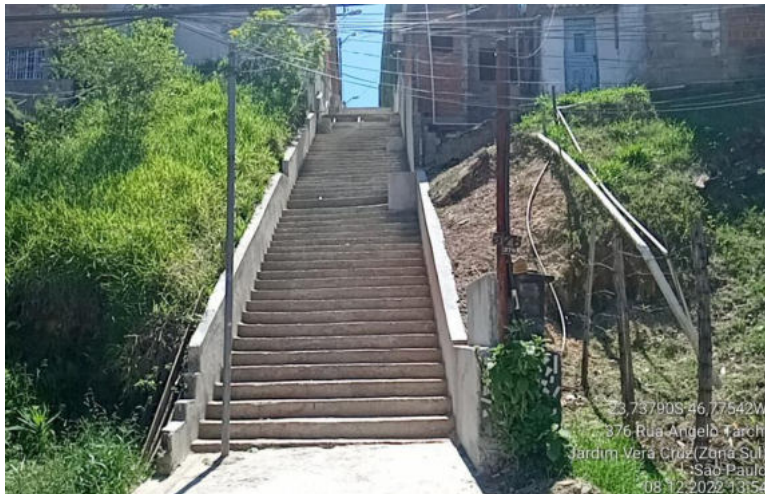
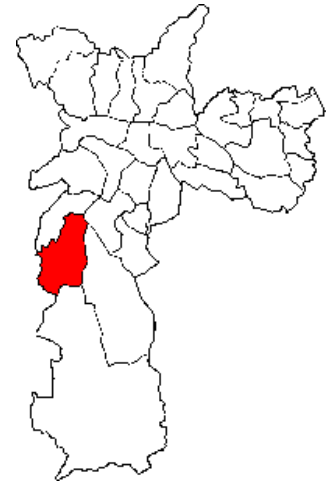
Endereço: Bernardo Clavijo, 222

Porcentagem: 100%



Foto tirada em dez/2022



Foto tirada em fev/2023

Subprefeitura: M'Boi Mirim

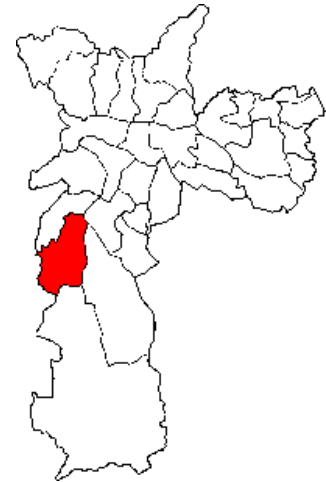
Endereço: Rua Ana Lúcia de Amicis, 209

Porcentagem: 100%



Foto tirada em dez/2022



Foto tirada em fev/2023

Subprefeitura: M'Boi Mirim

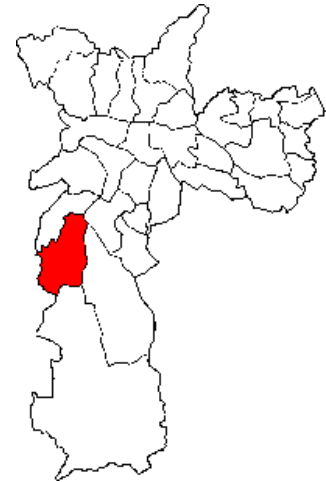
Endereço: Rua Benjamin Cosin, 5A

Porcentagem: 100%

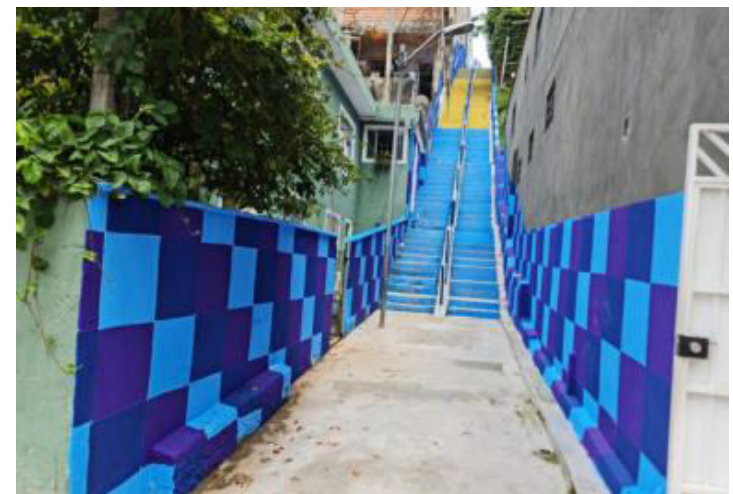

Foto tirada em jan/2023



Foto tirada em fev/2023

Obras de Drenagem

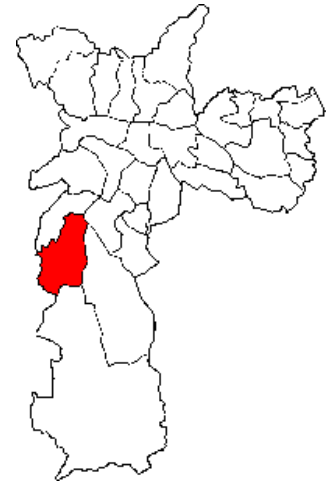
Subprefeitura: Sé

Objeto: Execução de Sistema de Grelhas

Endereço: Túnel Anhagabaú - (Av. 23 de Maio - Av. Prestes Maia)

Valor empenhado: R\$ 665.524,73

Valor liquidado: R\$ 0,00

Porcentagem: 50%



Foto tirada em jan/2023



Foto tirada em mai/2023

Subprefeitura: Vila Mariana

Objeto: Execução de obras de drenagem

Endereço: Av. Prof. Abraão de Moraes, 2350 - Vila da Saúde

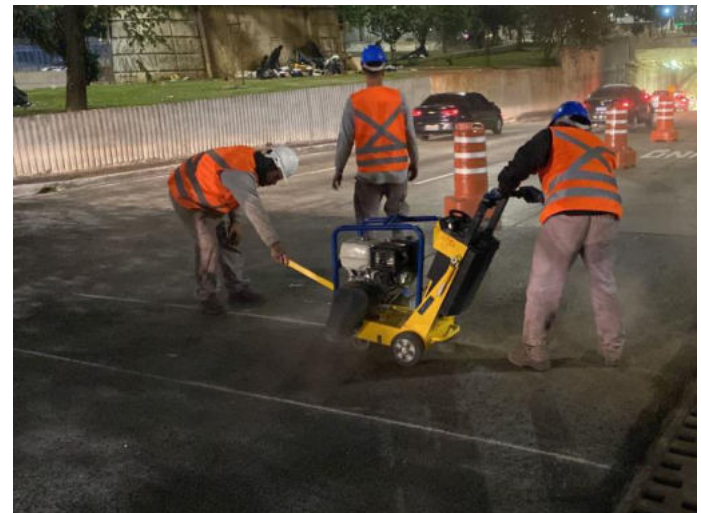
Valor empenhado: R\$ 1.298.699,65

Valor liquidado: R\$ 0,00

Porcentagem: 100%



Foto tirada em out/2022



Foto tirada em mai/2023

Subprefeitura: Vila Mariana

Objeto: Execução de obras de drenagem

Endereço: Rua Correia de Lemos - Chácara Inglesa

Valor empenhado: R\$ 0,00

Valor liquidado: R\$ 0,00

Porcentagem: 0%

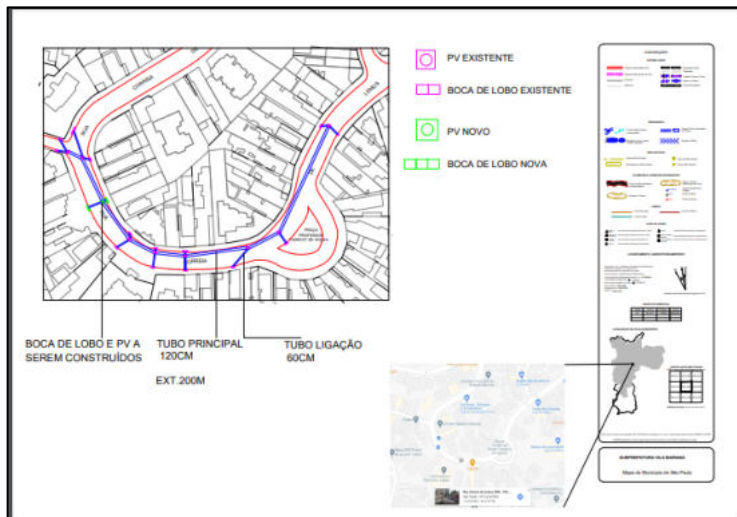

Projeto elaborado em set/2022



Foto tirada em out/2022

Subprefeitura: Cidade Ademar

Objeto: Execução de obras de drenagem

Endereço: Rua Domenico Palma, Alt. Nº 121 - Jd. Cidalia

Valor empenhado: R\$ 0,00

Valor liquidado: R\$ 0,00

Porcentagem: 0%

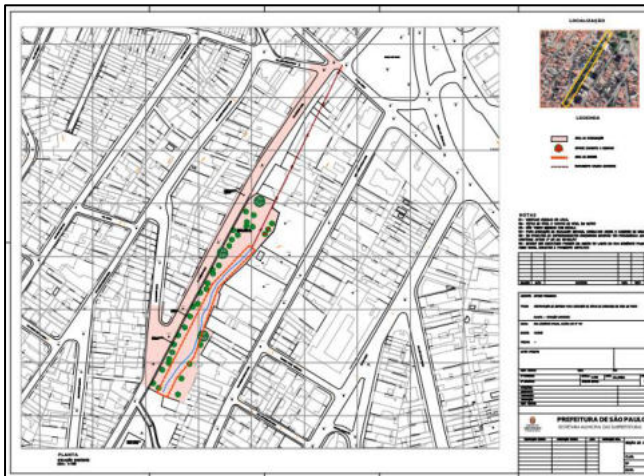

Projeto elaborado em set/2022



Foto tirada em out/2022

Subprefeitura: Cidade Tiradentes

Endereço: Execução de obras de drenagem e contenção no Córrego Itaquera na Rua Milagre dos Peixes

Valor empenhado: R\$ 0,00

Valor liquidado: R\$ 0,00

Porcentagem: 0%

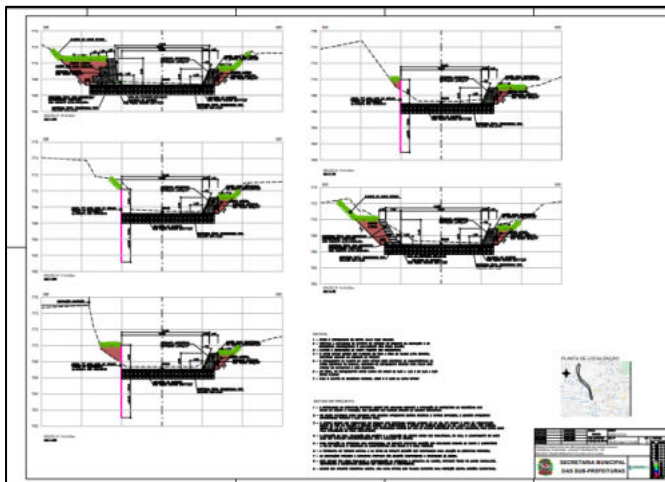

Subprefeitura: Butantã

Objeto: Execução de obras de drenagem

Endereço: Córrego Itaim - Rodovia Raposo Tavares

Valor empenhado: R\$ 0,00

Valor liquidado: R\$ 0,00

Porcentagem: 0%

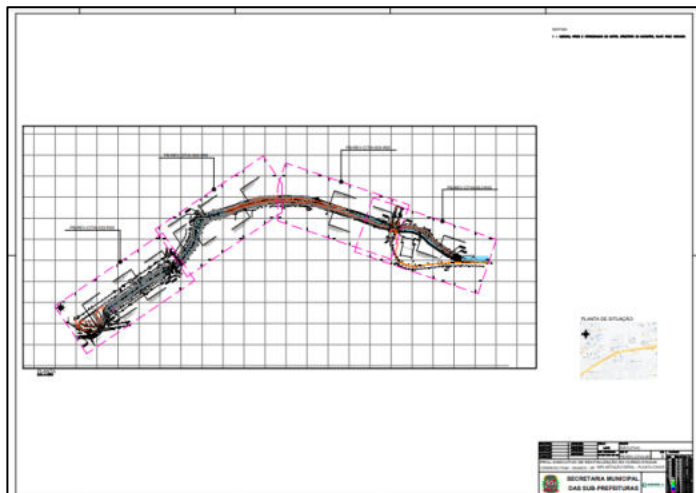

Projeto elaborado em ago/2022



Foto tirada em jul/2022

Subprefeitura: Butantã

Endereço: Execução de obras de drenagem e contenção no Córrego Água Podre na Rua David D'Angers

Valor empenhado: R\$ 0,00

Valor liquidado: R\$ 0,00

Porcentagem: 0%

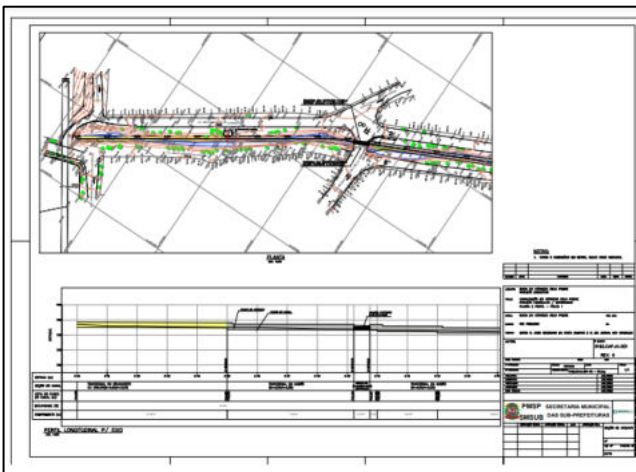

Projeto elaborado em ago/2022

Foto tirada em jul/2022

Subprefeitura: Butantã

Endereço: Execução de obras de drenagem e contenção no Córrego Hospital na Rua Irineu Salvador Pinto

Valor empenhado: R\$ 0,00

Valor liquidado: R\$ 0,00

Porcentagem: 0%

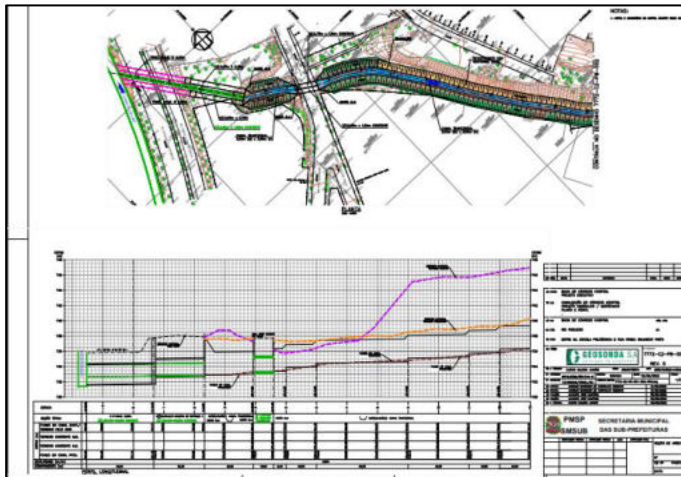

Subprefeitura: Butantã

Endereço: Execução de obras de drenagem e contenção no Córrego Jaguarezinho na Rua Joaquim Loyola X Rua Jorge Bertolasso Stella

Valor empenhado: R\$ 0,00

Valor liquidado: R\$ 0,00

Porcentagem: 0%

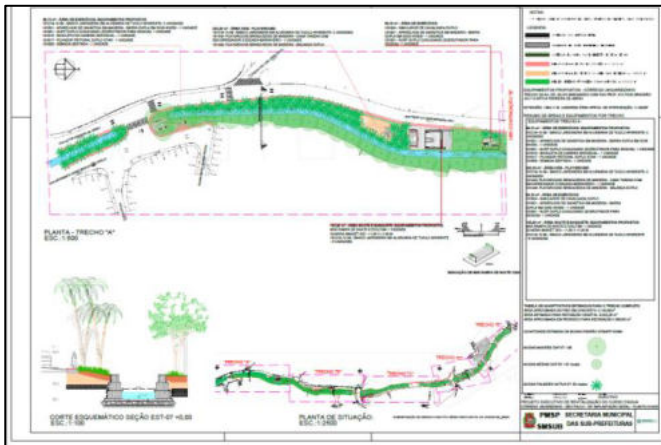

Subprefeitura: Casa Verde/Cachoeirinha

Endereço: Execução de obras de drenagem e contenção na Rua Manoel Carlos de Souza x Rua Jeronimo dos Santos x Rua Prof. Gama Cerqueira

Valor empenhado: R\$ 0,00

Valor liquidado: R\$ 0,00

Porcentagem: 0%



Projeto elaborado em ago/2022



Foto tirada em ago/2022

Subprefeitura: Casa Verde/Cachoeirinha

Endereço: Execução de obras de drenagem e contenção na Rua São Leandro x Rua Agostinho Pereira

Valor empenhado: R\$ 0,00

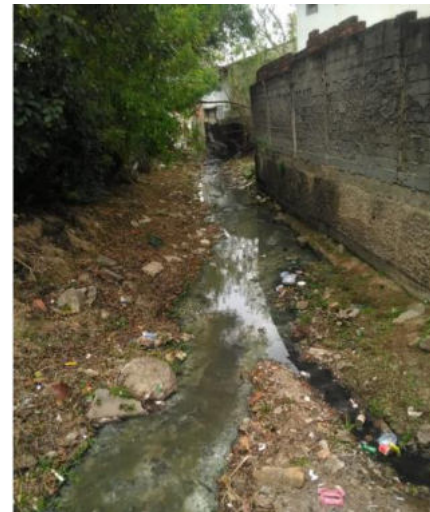
Valor liquidado: R\$ 0,00

Porcentagem: 0%

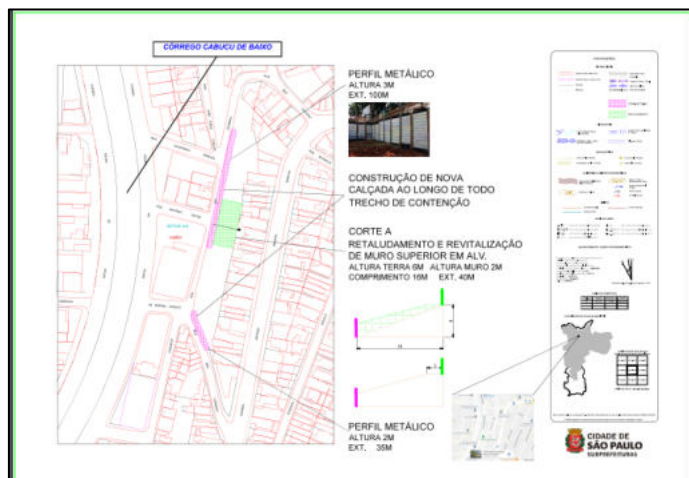

Projeto elaborado em ago/2022



Foto tirada em ago/2022

Subprefeitura: Casa Verde

Objeto: Execução de obras de drenagem

Endereço: Rua Dr. Morais Dantas x Rua Maria Renata

Valor empenhado: R\$ 6.990.571,29

Valor liquidado: R\$ 0,00

Porcentagem: 5%



Foto tirada em ago/2022



Foto tirada em mai/2023

Subprefeitura: Casa Verde

Objeto: Execução de obras de drenagem

Endereço: Av. Masao Watanabe, alt. do nº 1146

Valor empenhado: R\$ 752.771,75

Valor liquidado: R\$ 0,00

Porcentagem: 0%

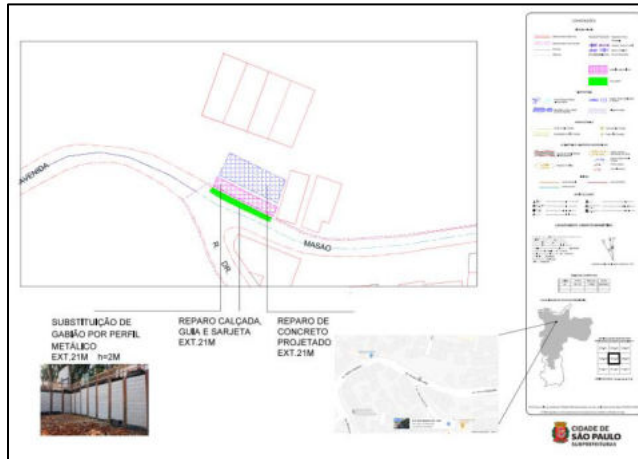

Projeto elaborado em ago/2022



Foto tirada em ago/2022

Subprefeitura: Casa Verde

Objeto: Execução de obras de drenagem

Endereço: Av. Parada Pinto, alt. do nº 1103

Valor empenhado: R\$ 0,00

Valor liquidado: R\$ 0,00

Porcentagem: 0%

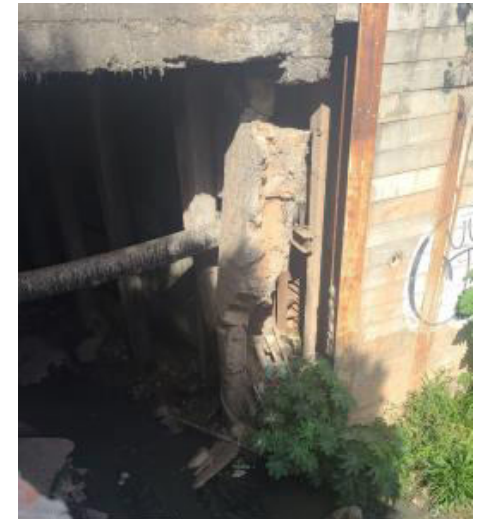
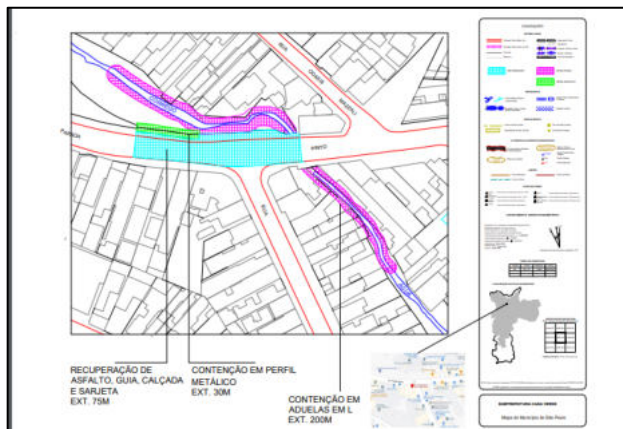

Subprefeitura: Aricanduva/ Formosa

Objeto: Execução de contenção e drenagem

Endereço: Rua Floriza, altura do nº 376 - Fundos - Vila Formosa "Zum"

Valor empenhado: R\$ 2.133.140,56

Valor liquidado: R\$ 0,00

Porcentagem: 0%



Foto tirada em mai/2023

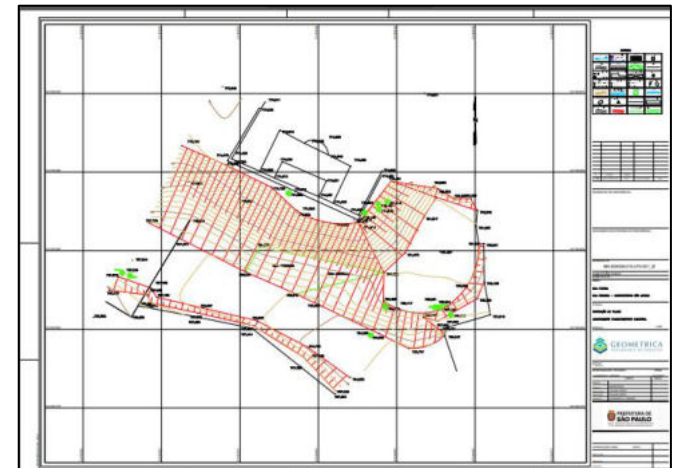

Projeto elaborado em set/2022

Subprefeitura: Vila Mariana

Objeto: Execução de Jardim de Chuva

Endereço: Av. Dr. Ricardo Jafet, alt. 1500 - Vila Mariana

Valor empenhado: R\$ 372.790,92

Valor liquidado: R\$ 0,00

Porcentagem: 100%



Foto tirada em mar/2023



Foto tirada em abr/2023

Aquisição e Implantação de Brinquedos em Praças

Subprefeitura: Diversas

Objeto: Aquisição e Implantação de Brinquedos em Praças

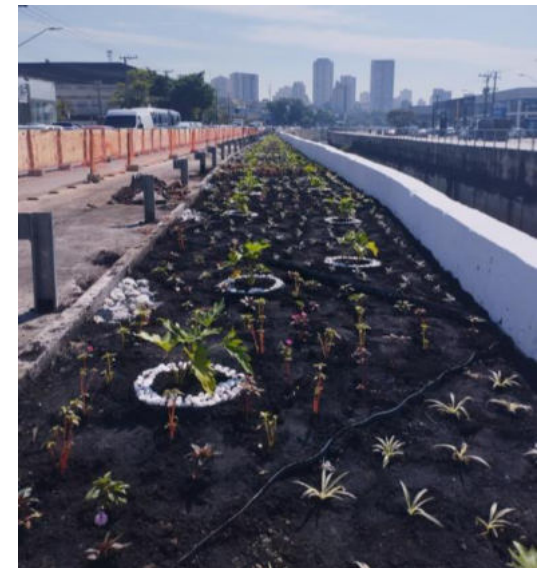
Endereços: As intervenções estão previstas na abrangência das 32 Subprefeituras

Valor empenhado: R\$ 0,00

Valor liquidado: R\$ 0,00

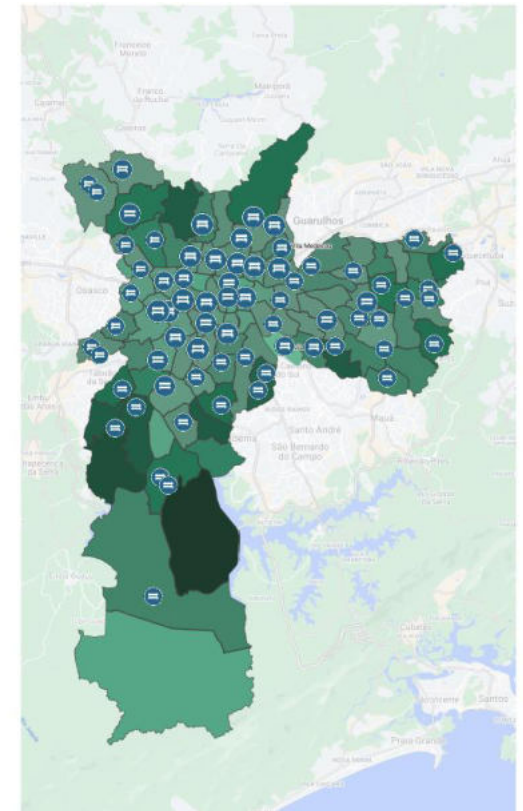

Reforma e Acessibilidade de Passeios Públicos [MOB 30%]

Subprefeitura: Diversas

Objeto: Calçadas contempladas no Plano Emergencial de Calçadas

Endereços: As intervenções estão previstas na abrangência das 32 Subprefeituras

Valor empenhado: R\$ 0,00

Valor liquidado: R\$ 0,00

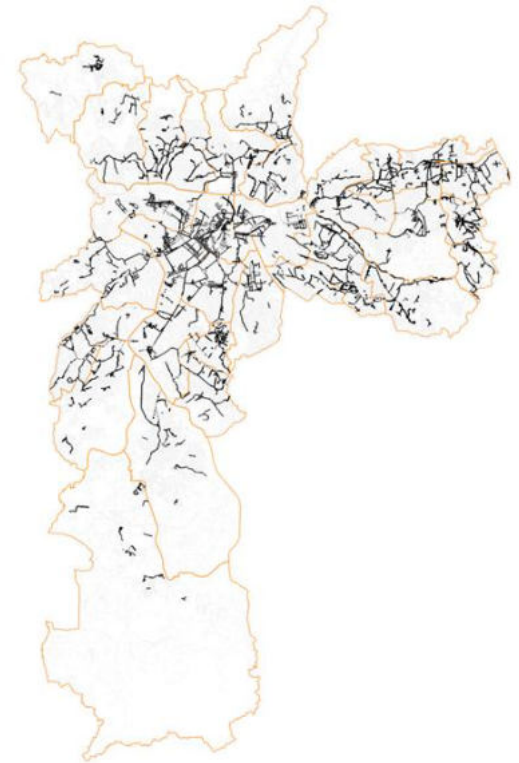

OBRIGADO!